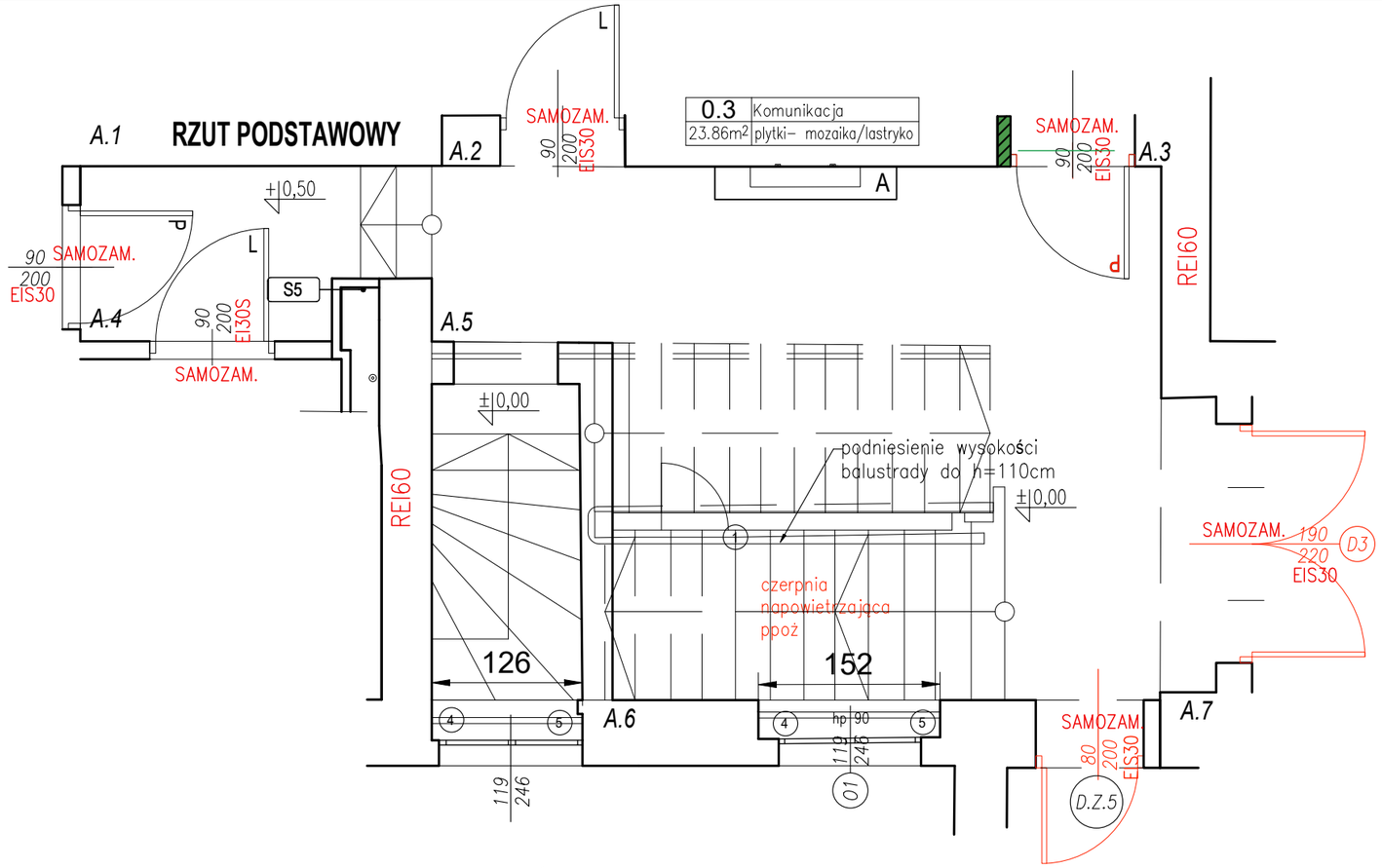

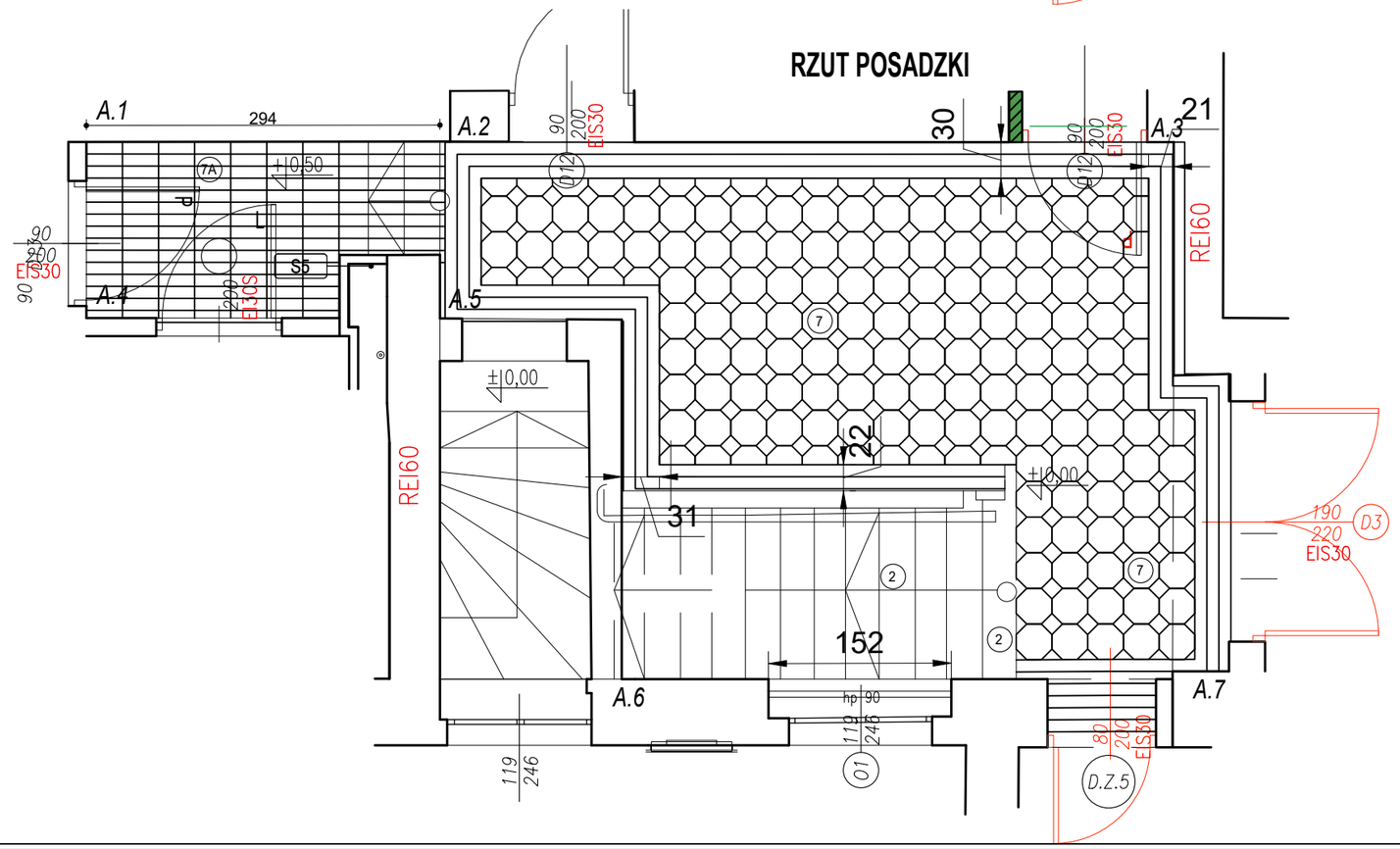

1. Renowacja istniejącej balustrady renowacji wraz z zwiększeniem jej wysokości do 110 cm. Montaż dodatkowego pochwytu fi 50 mm, stal malowana proszkowo w kolorze czarnym, atracytowym, matowym. Rys. szczegółowy.
2. Renowacja istniejącego lastryka - schody, podstopnice i boki schodów. Pokrycie warstwą konserwującą.
3. Renowacja istniejących drewnianych drzwi pod schodami. Kolor matowy biały.
4. Zabudowa kaloryferów.
Konstrukcja wykonana z drewna liściastego, wypełnienie ze sklejki w kolorze biały, matowym.Zabudowa wykonana z MDF ażurowego odpornego na wygięcia, układanego na krzyżowo w kratkę. Kolor biały.
Wymiary zewn.: 156 cm x 32 cm x h 86 cm- Wymiary należy zweryfikować na budowie.
5. Parapet wykonany z litego drewna dębowego, drobno oszlifowanego lakierowanego w naturalnym kolorze. Grubość parapetu 2 cm. Parapet wysunięty od zabudowy o szerokość kapinosu. Kolor biały matowy.
6. Listwa cokołowa z MDF, z fryzem dekoracyjnym, kolor biały.
Wymiary zewn.: gr. 2.00 cm , wysokość 15 cm.
7. Płytki historyczne.
Format: plastry 300 × 300 × 8 mm – płytki oktagonalne 96 × 96 mm z czarnymi wstawkami.
Materiał: gres porcelanowy nieszkliwiony, barwiony w masie.
Powierzchnia: matowa, antypoślizgowa, odporna na ścieranie i zabrudzenia.
Bordiura: 100 x 300 x 8 mm.
Materiał: gres porcelanowy nieszkliwiony, barwiony w masie.
Powierzchnia: matowa, antypoślizgowa, odporna na ścieranie i zabrudzenia.
7A. Płytki historyczne.
Bordiura: 100 x 300 x 8 mm.
Materiał: gres porcelanowy nieszkliwiony, barwiony w masie.
Powierzchnia: matowa, antypoślizgowa, odporna na ścieranie i zabrudzenia.
8. Ściana w pom. pomalowana farbą akrylowo-lateksową zmywalną, w kolorze zielonym, głębokim, Ral 6020 ,
9. Sufit w pom. pomalowany farbą akrylowo-lateksową zmywalną w kolorze białym z pasem na ścianach do linii nadproży okiennych. Ral 9010. Pas pod schodami pomalowany w kolorze sufitu.
10. Pochwyt zabezpieczajacy okno. Montaż dodatkowego pochwytu fi 50 , stal malowana proszkowo w kolorze czarnym, atracytowym, matowym. Należy zapewnić możliwość dostępu do okna.
Stolarka drzwiowa zgodnie z zestawieniem stolarki. Kolor bialy matowy.

WYPOSAŻENIE - MEBLE
Szczegółowo opisane w opisie projektu wykonawczego

OŚWIETLENIE
Szczegóły - projekt wykonawczy- branża elelektryczna

SANITARIATY
Szczegóły - projekt branży sanitarnej

STOLARKA DRZWIOWA
Zgodna z zestawieniem stolarki drzwiowej.
Kolor biały batowy.

KONSORCJUM FIRM

Elżbieta Błeszyńska KREATOR Studio Projektowe
44-120 Pyskowice, ul. Gen. Władysława Sikorskiego 12/2
NIP: 9690086804 , REGON : 273013933

Pracownia Architektoniczno-Urbanistyczna A3
Agnieszka Romanowska - Tarczyńska
44-100 Gliwice, ul. Bednarska 4/4
NIP: 7491355637 , REGON : 273800401

dr inż. Elżbieta Błeszyńska architekt
tel: 501 341 361 tel. / fax: 032 3333660 NIP:969-008-68-04 REGON: 273013933
elzbietableszynska@gmail.com
http://www.kreatorstudioprojektowe.pl/

NAZWA OBIEKTU BUDOWLANEGO	**PRZEBUDOWA WRAZ ZE ZMIANĄ SPOSOBU UŻYTKOWANIA BUDYNKU DOMU DZIECKA NA KLUBIK MALUCHA I PRZEDZKOLE**		
ADRES OBIEKTU	DZIAŁKA 101/6, UL. LUBINIECKA 27, CIASNA		
BRANŻA	ARCHITEKTONICZNA / PROJEKT TECHNICZNY		
TYTUŁ RYSUNKU	**RZUT PARTERU- rozwinięcie pom. nr 0.3**		
IMIĘ I NAZWISKO PROJEKTANTA	dr. inż. arch. ELŻBIETA BŁESZYŃSKA	PODPIS PROJEKTANTA	SKALA RYS.
NUMER UPRAWNIEŃ BUDOWLANYCH	Uprawnienie budowlane do projektowania bez ograniczeń w specjalności architektonicznej Nr 13/SLOKK/2018 Nr na liście członków Śląskiej Okręgowej Izby Architektów RP : SL-1934		1:50
DATA SPORZĄDZENIA	30.09.2025		
IMIĘ I NAZWISKO PROJEKTANTA SPRAWDZAJĄCEGO	mgr. inż. arch. AGNIESZKA ROMANOWSKA -TARCZYŃSKA	PODPIS PROJEKTANTA SPRAWDZAJĄCEGO	NUMER RYS.
NUMER UPRAWNIEŃ BUDOWLANYCH	Uprawnienie budowlane do projektowania bez ograniczeń w specjalności architektonicznej Nr 1/2000/Op Nr na liście członków Opolskiej Okręgowej Izby Architektów RP : OP-0081		K-22
DATA SPRAWDZENIA	30.09.2025		